

УТВЕРЖДАЮ:

председатель Комитета по природным  
ресурсам и экологии  
Псковской области

Мусатов В.Ю.

дата:

АКТ

лесопатологического обследования № 32 /20  
лесных насаждений Печорского лесничества  
Псковская область (субъект Российской Федерации)

способ проведения лесопатологического обследования:

1. визуальный

☐

2. инструментальный

☒

место проведения:

участковое лесничество	урочище (дача)	квартал	выдел (л/п выдел)	площадь, га	
				выдела	л/п выдела
Печорское		22	38(38.1)	6,8	3
итого				6,8	3

лесопатологическое обследование проведено на общей площади:

3 га

## 2. Инструментальное обследование лесного участка

2.1. Фактическая таксационная характеристика лесного насаждения  
(нужное подчеркнуть) таксационному описанию. Причины несоответствия:

соответствует (не соответствует)  
ошибка таксаторов

2.2. Состояние насаждений: нарушенной устойчивостью ☒  
с утраченной устойчивостью ☐

причины повреждения: 820-Погодные условия  
338-Повреждение (заселено или отработано) лубоедом сосновым большим  
630-Внутривидовая конкуренция

Заселено (отработано) стволовыми вредителями:

вид вредителя	порода	встречаемость		степень заселения лесного насаждения (слабая, сильная, средняя)
		% заселенных деревьев	% отработанных деревьев	
большой сосновый лубоед	С		1	-

Повреждено огнем:

вид пожара	порода	состояние корневых лап		состояние корневой шейки		подсушивание луба	
		% поврежденных огнем корней	% деревьев с данным повреждением	ожог корневой шейки по окружности (1/4; 2/4; 3/4; более	% деревьев с данным повреждением	по окружности (1/4; 1/2; 3/4; более 3/4)	% деревьев с данным повреждением
-	-						

Поражено болезнями:

Вид болезни	Порода	Встречаемость (% пораженных деревьев)	Степень поражения лесного насаждения (слабая, средняя, сильная)
-	-		

2.3. Выборке подлежит  % деревьев,  
в том числе:

ослабленных	<input type="text" value="0"/>	%
сильно ослабленных	<input type="text" value="0"/>	%
усыхающих	<input type="text" value="1,9"/>	%
свежего сухостоя	<input type="text" value="0"/>	%
свежего ветровала	<input type="text" value="12,4"/>	%
свежего бурелома	<input type="text" value="0,9"/>	%
старого ветровала	<input type="text" value="0"/>	%
старого бурелома	<input type="text" value="0"/>	%
старого сухостоя	<input type="text" value="1"/>	%
аварийных	<input type="text" value="0"/>	%

причина назначения:

причина назначения:

причина назначения:

хвойная порода

2.4. Критическая полнота для данной категории лесных насаждений составляет:

Полнота лесного насаждения после уборки деревьев, подлежащих рубке, составит:

не лимит.
0,5

## ЗАКЛЮЧЕНИЕ

С целью предотвращения негативных процессов или снижения ущерба от их воздействия назначено:

участковое лесничество	уро-чище (дача)	кв.	вд.	площадь вд., га	вид меро- приятия	площадь меро- приятия, га	порода	запас выбира- емый на вд., м³	крайние сроки проведения
Печорское		22	38	6,8	СРВ	3	С	109	1-й квартал 2021 года
итого:								109	

Ведомость перечета деревьев, назначенных в рубку, и абрис лесного участка прилагаются (приложение 2 и 3 к Акту).

Меры по обеспечению возобновления:

Мероприятия, необходимые для предупреждения повреждения или поражения смежных насаждений:

наблюдение за состоянием смежных насаждений

Сведения для расчета степени повреждения:

год образования старого сухостоя

2012-2018

основная причина повреждения древесины:

820-Погодные условия

Дата проведения обследований:

16. 12. 2019 г.

Исполнитель работ по проведению лесопатологического обследования:

ФИО: Иль Олеговна Елена Григорьевна Подпись: Иль



Ведомость

лесных участков с выявленными несоответствиями таксационным описаниям

источник данных	год проведения л/у	номер квартала	номер выдела	площадь выдела, га	целевое назначение лесов	ОЗУ: участки вокруг нас. пунктов; ООПТ: памятник природы: зап. бер. Лсковского оз.	номер л/п выдела	площадь л/п выдела, га	таксационная характеристика										заложено пробных площадей		кол-во	площадь, га	1	0,41
									состав	порода	возраст, лет	средняя высота, м	средний диаметр, см	тип леса	тип условий местопроизрастания	полнота	бонитет	запас, м³/га						
ТО	2012	22	38	6,8	экс.		38.1	3	10	С	75	22	28	КС	В2	0,7	2	264	1	0,41				
									+	Б	70													
									10	С	80	22	26	БР	В2	0,6	2	225						
									+	Б	75	22	22											

примечание: ТО-таксационные описания

примечание: ТО-таксационные описания

Ф-фактическая характеристика лесного насаждения

Исполнитель работ по проведению лесопатологического обследования:

ФИО: Оичовдз Елена Приорьева

Подпись:



## Результаты проведения лесопатологического обследования

лесных насаждений за декабрь 2019 года

Субъект РФ: Псковская область

Лесничество (Лесопарк): Печорское

Участковое лес-во: Печорское

Урочище (Лесная дача): -

[illegible]

**код признака:** 614-Отработано >3/4 окр. ств. под кроной

160-Ажурность кроны

205-Обрыв корней (вывал) свежий

217-Слом ствола под кроной свежий

код причины:	820-Погодные условия
--------------	----------------------

338-Повреждение (заселено или отработано) лубоедом сосновым большим

## 630-Внутривидовая конкуренция

Исполнитель работ по проведению лесопатологического обследования:

ФИО: Олеговъ Елена Ринольфовна Подпись:

Подпись:

Дата составления документа:

11	06	2020
----	----	------

телефон:

**Ведомость перечета деревьев назначенных в рубку**

**ВРЕМЕННАЯ ПРОБНАЯ ПЛОЩАДЬ № 1**

Субъект Российской Федерации: **Псковская область**

Лесничество (лесопарк): **Печорское**

квартал: **22** выдел: **38.1**

Участковое лесничество: **Печорское**

Площадь **3** га,

Номер очага вредных организмов: **-** Размер пробной площади: **0,41** га

Таксационная характеристика:

тип леса: **БР** состав: **10С+Б** возраст: **80** бонитет: **2**

полнота: **0,6** запас на га: **225** возобновление: **-**

Время и причина ослабления лесного насаждения:

погодные условия, большой сосновый лубоед, внутривидовая конкуренция

Тип очага вредных организмов: эпизодический, хронический (подчеркнуть)

Фаза развития очага вредных организмов: начальная, нарастания численности, собственно вспышка, кризис (подчеркнуть)

Состояние лесного насаждения, намечаемые мероприятия: СКС насаждения: **1,81**  
насаждение является ослабленным, необходимо проведение выборочной санитарной рубки

Исполнитель работ по проведению лесопатологического обследования:

ФИО: Оленева Елена Григорьевна

подпись: 

дата составления документа: 11.06.2020 г. телефон:

Порода: сосна

ступени толщины, см	количество деревьев по категориям состояния, шт.																всего деревьев по ступеням толщины	
	I	II	III	IV		V		VI			ветровал, бурелом			аварийные деревья			шт.	в т.ч. подлежат рубке, %
				нз	з	нз	з	нз	з	о	нз	з	о	нз	з	о		
12	0	0	0	0	0	0	0	0	0	0	0	0	0	0	0	0	0	0,00
16	6	2	0	0	0	0	0	0	0	3	0	0	0	0	0	0	11	27,27
8	10	3	0	1	0	0	0	0	0	1	0	0	0	0	0	0	15	13,33
4	28	7	0	1	0	0	0	0	0	0	4	0	0	0	0	0	40	12,50
-	16	5	0	0	0	0	0	0	0	0	4	0	0	0	0	0	25	16,00
-	14	3	0	0	0	0	0	0	0	0	3	0	0	0	0	0	20	15,00
-	12	3	0	1	0	0	0	0	0	0	3	0	0	0	0	0	19	21,05
-	6	1	0	0	0	0	0	0	0	0	2	0	0	0	0	0	9	22,22
-	1	0	0	0	0	0	0	0	0	0	0	0	0	0	0	0	1	0,00
-	0	0	0	0	0	0	0	0	0	0	0	0	0	0	0	0	0	0,00
-	0	0	0	0	0	0	0	0	0	0	0	0	0	0	0	0	0	0,00
итого, %	67,1	16,1	0,0	2,0	0,0	0,0	0,0	0,0	0,0	1,0	13,8	0,0	0,0	0,0	0,0	0,0	140	

Порода: -

[illegible]

Уч. л-во: Печорское  
Кат.защ.: Эксплуатационные леса

Квартал : 22

Вид	Состав	Яр	В	Д	Кл	Бн	П	З	пор	Т	Сух	Захл	Хоз
-----	--------	----	---	---	----	----	---	---	-----	---	-----	------	-----

37	8С	-	50	1	20	24	3	1	0.9	30.5	25	1	исключен
1.0	2Б	-	40	--	20	18	--	БР	---	---	6	2	из РГП
2012			20				2	А2		31			

ООПТ: пам.прир.Зап.берег Псковск.оз.

ОЗУ: Уч-ки вокруг нас.пунктов

38	10С	-	75	1	22	28	4	2	0.7	26.4	180	1	-	7 исключен
6.8	+Б	-	70	--			--	КС	---	---	---	---	из РГП	
2012			22				3	В2		180				

ООПТ: пам.прир.Зап.берег Псковск.оз.

ОЗУ: Уч-ки вокруг нас.пунктов. Подлесок: Мж, густой

Дорога

39 хорош., ширина 4.0 м, протяженность 1.0 км,  
0.4 назначение: лесохозяйственная, покрытие: грунтовое,  
2012 ширина проезжей части 4 м, сезон действия: круглогодично

Итого по категории защитности

116.0	3027	22	93
		---	---
		-	-

В т.ч. спелые и перестойные:

205
С 205

Итого по кварталу

116.0	3027	22	93
		---	---
		-	-

В т.ч. спелые и перестойные :

205
С 205

Абрис участка

М 1 : 10000

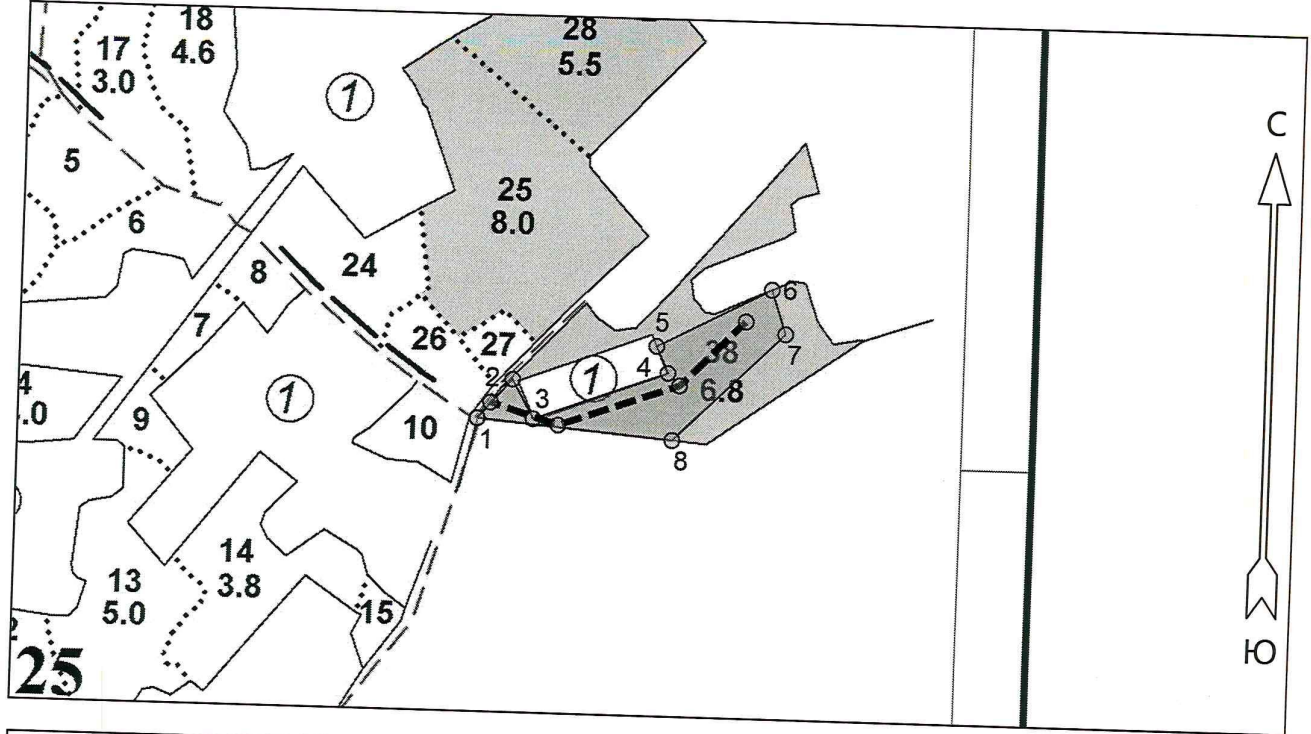

№ выдела	Ленты (круговые площадки) перечёта				
	№ ленты (площадки)	Длина, м	Ширина, м	Радиус, м	Площадь, га
38	Линия перечёта 1	410.0	10.0		0.41

Номера точек	Координаты		Румбы линий	Длина, м
	Широта	Долгота		
1 - 2	57° 51' 13.314"	27° 55' 04.806"	СВ 41° 00'	73.5
2 - 3	57° 51' 15.111"	27° 55' 07.725"	ЮВ 29° 00'	62.5
3 - 4	57° 51' 13.345"	27° 55' 09.557"	СВ 69° 30'	201.0
4 - 5	57° 51' 15.598"	27° 55' 21.003"	СЗ 24° 00'	41.5
5 - 6	57° 51' 16.816"	27° 55' 19.973"	СВ 62° 30'	180.5
6 - 7	57° 51' 19.496"	27° 55' 29.702"	ЮВ 18° 30'	64.5
7 - 8	57° 51' 17.517"	27° 55' 30.961"	ЮЗ 45° 30'	218.5
8 - 1	57° 51' 12.553"	27° 55' 21.518"	СЗ 85° 00'	276.0

Условные обозначения	
Линия перечёта	---

Исполнитель работ по проведению лесопатологического обследования:

ФИО Овечкоз Е.Р. Подпись [подпись]

Дата составления документа 11.06.2020 Телефон \_\_\_\_\_